

## Andrés Molina Maruenda

Badajoz (12.VII.1956) — Madrid (11.III.1991)

Conocemos bien que la vida tiene un límite y aún así nos duele que se acabe, sentimos la muerte del prójimo y más si es allegado. La muerte de Andrés Molina, en circunstancias realmente trágicas, inesperada, repentina, ha producido un enorme impacto, un enorme dolor, aparte del familiar, en su entorno profesional: profesores y alumnos.

Vivió, en el más amplio sentido de la palabra, la Universidad. Como alumno, en la Facultad de Biología de la Universidad Complutense de Madrid, en años difíciles, en años de convulsión y de cambio; allí le conocí cursando las asignaturas que yo impartía. Era obvio, se trataba de un alumno inquieto, con iniciativa, participativo, interesado. Cualidades académicas aparte, ya entonces era muestra patente de dos virtudes que crecieron con él, la mesura y la amistad. Por la que nos profesábamos mutuamente y por razones de trabajo, convivimos mucho. Los viajes de aproximación a las áreas de estudio y las noches en los pueblos después del muestreo de campo dan mucho de sí para conocerse, más si la conversación es fluida, y lo era con él por su condición de buen charlista, de fina ironía. Tanto daba, en esas ocasiones, en mis visitas a Madrid o en las suyas a Santiago, siempre dejaba traslucir la misma condición: comprensión para todos, ilusión, esperanza.

Su vida académica, ya como docente, se inició en el Colegio Universitario de la calle Arcos de Jalón (1978), integrado en la Universidad Complutense; luego, con la desaparición del Colegio, se reincorporó (1987) a la misma Facultad donde había cursado estudios y en ella siguió trabajando hasta que le alcanzó la muerte al poco de haber conseguido la plaza de Profesor Titular, en la primavera de 1988. En el campo investigador se especializó en el estudio de la vegetación, concretamente en las etapas arbustivas del monte mediterráneo, tema que fue objeto de su tesis doctoral. Una buena parte de sus trabajos son fitosociológicos: nomenclatura, sintaxonomía, sinecología, sincorología; pero su bibliografía refleja otros campos de su interés. Buen conocedor de la flora por necesidades de trabajo, era además fino taxónomo de los materiales que tuvo que manejar en el estudio de la vegetación,

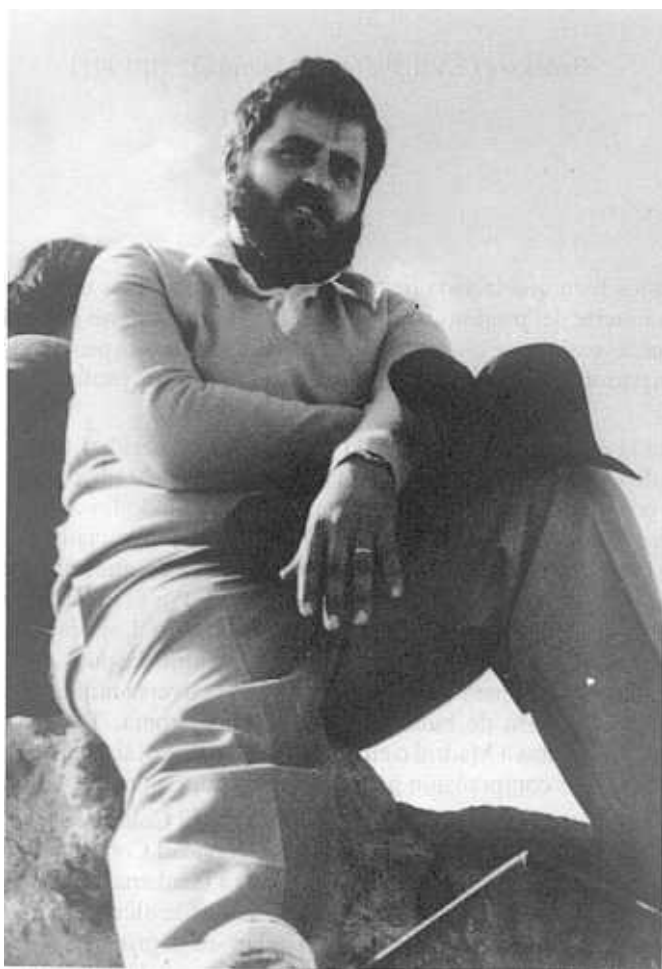

Andrés Molina Maruenda (1956-1991)

de ahí las propuestas específicas nuevas que publicó. Como resultado final, una extensa bibliografía —que se relaciona aparte— en unos pocos años.

Como complemento a la investigación y a la docencia en el aula y en el laboratorio, Andrés Molina dedicó buena parte de su esfuerzo a mejorar la infraestructura y la operatividad de los centros donde trabajó y a difundir sus trabajos: desarrollo del herbario MAC; remodelación de *Trabajos del Departamento de Botánica*, que acabaron en *Botánica Complutensis*; editor en esta revista de una sección fija sobre cartografía corológica ibérica mediante programas automáticos y redactor de una sección de bibliografía.

De acuerdo con su juventud y con su espíritu, a la obra hecha se añadían los proyectos por rematar. Unos días antes de su muerte todavía discutíamos sobre nuevos datos de adventicias a la flora de Madrid y revisábamos el original sobre la distribución de gipsófitos en relación con variables ambientales que había adelantado con sus compañeros a las X Jornadas de Fitosociología celebradas en Granada. Estos y sus trabajos en fase de redacción sobre el valle del Ebro y alcarrias y parameras ibéricas —con amigos y colaboradores habituales— verán la luz, pero no habrá nuevos proyectos. Un accidente de tráfico acabó con ellos al acabar con su vida. Descanse en paz.

#### BIBLIOGRAFÍA

- Izco, J., Molina, A. & Fernández-González, F. —1982— *Veronico jabalambrensis*-*Thymetum mastigophori* (*Aphyllanthion* s.a.) as. nova. *Lazaroa* 4: 53-61.
- Izco, J., Molina, A. & Fernández-González, F. —1983— *Veronica jabalambrensis* Pau y *V. tenuifolia* Asso, dos táxones independientes. *Lazaroa* 5: 173-179.
- Izco, J., Fernández-González, F. & Molina, A. —1984— El orden *Tamaricetalia* Br.-Bl. & O. Bolòs 1957 y su ampliación con los tarayales hiperhalófilos. *Doc. Phytosociol.* n.s. 8: 377-392.
- Loidi, J., Fernández-González, F. & Molina, A. —1986— Contribución al estudio de los matorrales aragoneses: los salviares riojano-estelleses. *Anales Jard. Bot. Madrid* 42(2): 451-459.
- Molina, A. & Izco, J. —1986— Comportamiento ecológico y fitosociológico de *Astragalus granatensis* Lam. en la provincia Castellano-Maestrazgo-Manchega. *Trab. Dep. Bot. (Madrid)* 13: 83-97.
- Izco, J., Molina, A. & Fernández-González, F. —1987— Pastizales nanoterofíticos mediterráneos II: *Thero-Brachypodium* y *Sedo-Ctenopsis*. *Ecol. Medit. (Marseille)* 12(3-4): 89-103.
- Fernández-González, F. & Molina, A. —1988— Datos fitosociológicos sobre las fresnedas guadarrámicas. *Acta Bot. Malacitana* 13: 217-228.
- Izco, J. & Molina, A. —1988— Ensayo sintaxonómico y nomenclatural sobre los matorrales calcifilocontinentales incluíbles en la nueva alianza *Sideritido incanae-Salvion lavandulifoliae*. *Doc. Phytosociol.*, n.s. 11: 95-109.
- Rivas-Martínez, S., Molina, A. & Navarro, G. —1988— Nuevas especies del género *Thymus* sección *Hypodromi* en la Península Ibérica. *Opusc. Bot. Pharm. Complutensis* 4: 107-121.
- Molina, A. —1989— Cartografía corológica ibérica: 1-9. *Bot. Complutensis* 15: 243-274.
- Molina, A. & Izco, J. —1989— Nomenclature and syntaxonomy of castellano-cantabrian *Thymus mastigophorus* communities. *Lazaroa* 11: 180-182.
- Molina, A., Rubio, A. & Escudero, A. —1989— Bibliografía botánica ibérica, 1988. *Spermatophyta*. *Bot. Complutensis* 15: 290-321.

- Pajarón, S. & Molina, A. —1989— *Teucrium x scorolepis*, nuevo híbrido de la sección *Scorodonia*. *Fontqueria* 27: 163-164.
- Escudero, A., Molina, A. & Rubio, A.—1990—Notas pteridológicas del Valle del Jalón. *Acta Bot. Malacitana* 15: 367-369.
- Fernández-González, F., Molina, A. & Loidi, J. —1990— Los tarayales de la depresión del Ebro. *Acta Bot. Malacitana* 15: 311-322.
- Molina, A. (Ed.) —1991— Cartografía corológica ibérica: 10-24. *Bot. Complutensis* 16: 131-174.
- Molina, A. —1991— Bibliografía botánica ibérica, 1989. *Spermatophyta*. *Bot. Complutensis* 16: 196-218.
- Molina, A. —1991— Índice de “Trabajos del Departamento de Botánica y Fisiología Vegetal” y “Botanica Complutensis”, 1968-1990. *Bot. Complutensis* 16: 91-98.
- Loidi, J., Fernández-González, F. & Molina, A. —(en prensa)— Pródromo de las comunidades de matorral de la depresión del Ebro. *Actas Congr. Bot. Francisco Loscos Bernal, Inst. Est. Turolenses. Teruel.*

Jesús Izco