

1. Pie de una cama. Reino Medio. Museo del Cairo, JdE 62016.



2. Sello. Ashmolean Museum.



3. Máscaras fenicias (De izquierda a derecha: Tumba 88, Amathus. (siglo V a.C.). British Museum; Marion-Arsinoë, Chipre (siglo VI a.C.); Amathus (siglo V a.C.)



1. Juguete. Lisch. Reino Medio. Museo del Cairo.

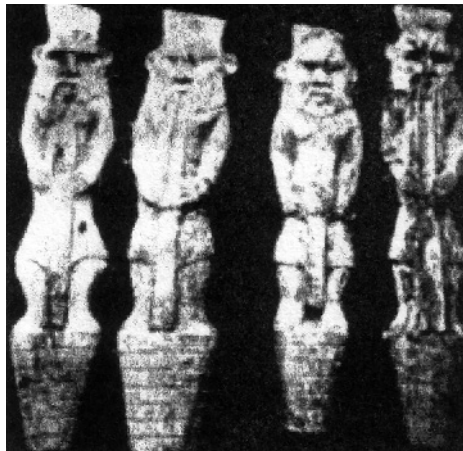

2. Patas de madera. Deir el-Medina. Reino Nuevo.



1. Vasos (Arriba: Museo Egizio di Torino.
Abajo Izquierda: Museo Egizio di Torino.
Abajo derecha: Museo Egizio di Firenze). Época Tardía.
No se conoce su localización en la actualidad.



1. Vaso. Época Helenística.
Museo de Nápoles.

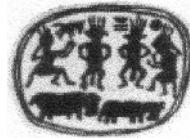

2. Sello. Tell Muqdam.
Ashmolean Museum.

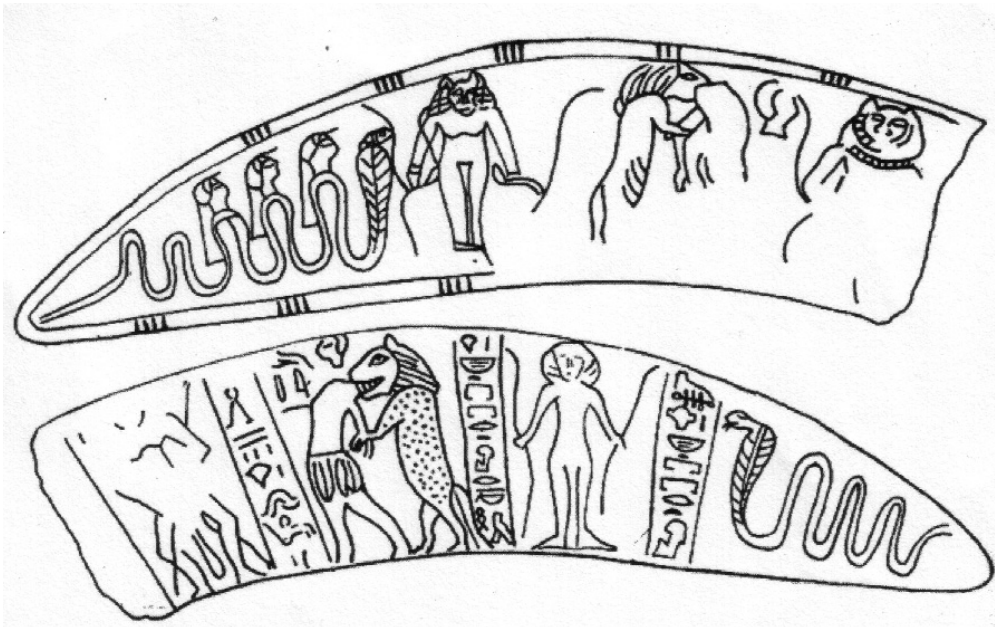

3. Marfil. Reino Medio. Colección «Edwards». University College. Londres.



1. Relieve. Reino Antiguo. Abusir.

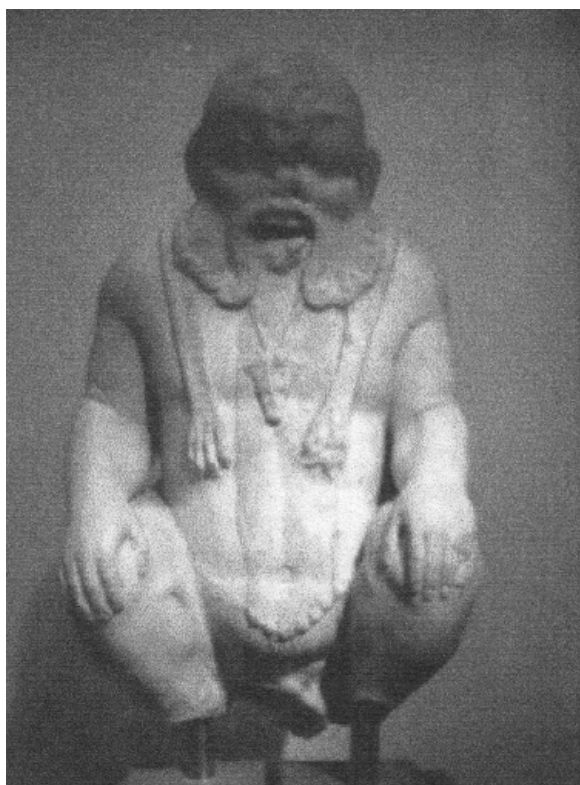

2. Estatua. Época Romana. Museo del Vaticano.

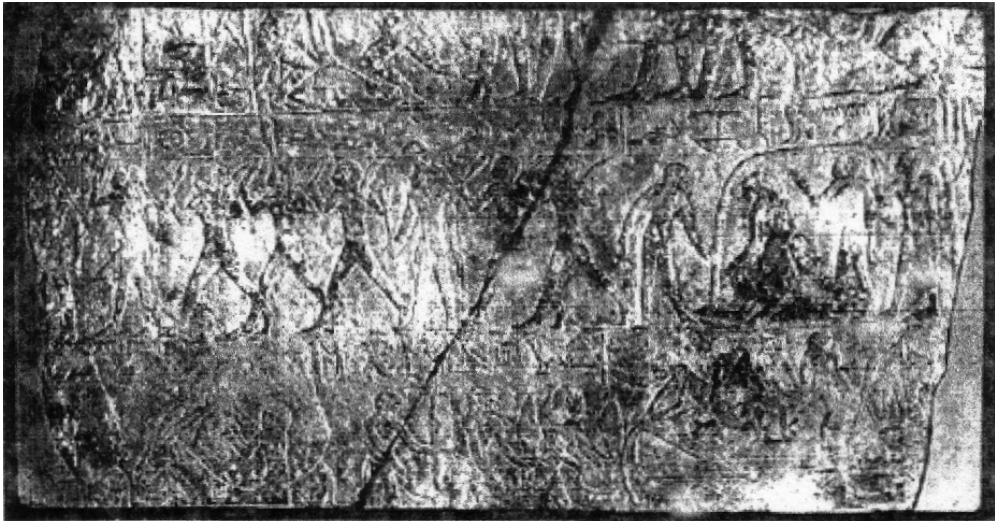

1. Relieve con escena de circuncisión. Reino Antiguo. British Museum.

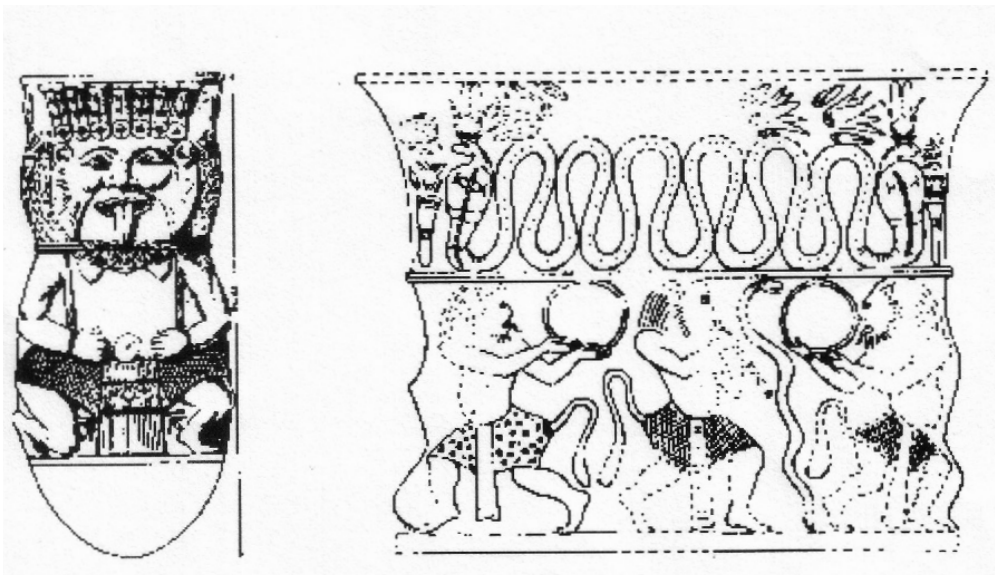

2. Vaso. Deir el-Medina. Tumba 1348. Reino Nuevo.
No se conoce su actual localización.



1. Estatua de Bes con animales. Dinastía XXVII. Museo Egipcio de Berlín.



1. Bes y Harpócrates. Período Romano. British Museum.



2. Estatua femenina con Bes sobre los hombros de Samos. Vaty Museum. B 353.

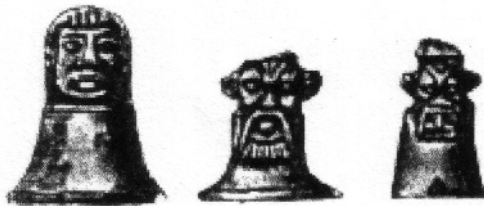

3. Figuras de tablero (De derecha a izquierda: Bubastis; Tebas; Saqqara). British Museum.



1 y 2. Bes del Monte Sirai, Cerdeña, siglo IV-III a.C.
Istituto di Studi del Vicino Oriente. Universidad de Roma.



1. Jarra. Oxford. Mashmolean Museum 1890.897.

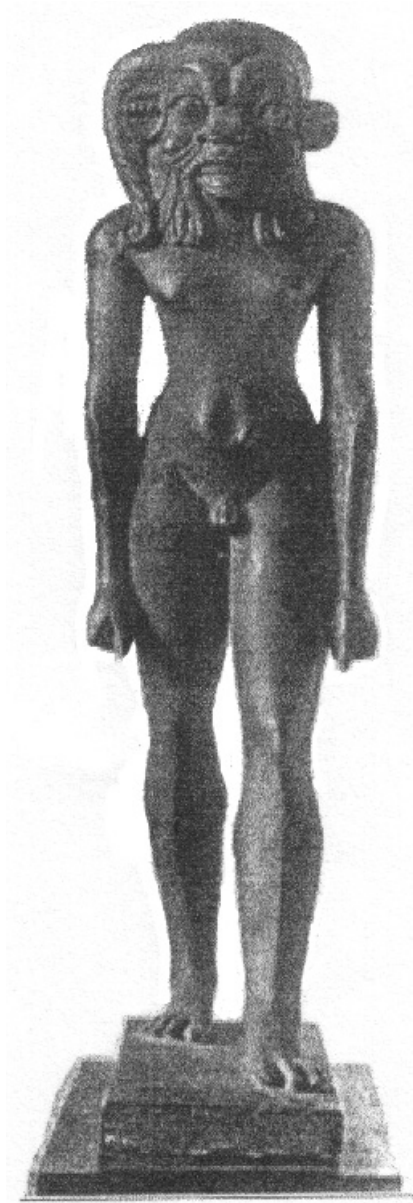

1. Soped con máscara de Bes. Época Tardía. Museo de Berlín.



1. Estela. Época Tardía Londres. British Museum 36250.

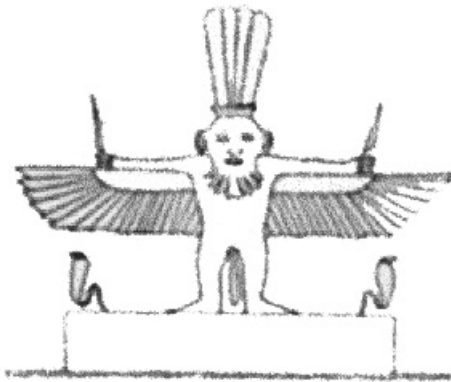

2. Bes-Soped. Naos de Nektanebo. Dinastía XXX.



1. Bronce de Pazuzu. Época Tardía.



1. Altorrelieve de Bes. Serapeium de Memphis. Época Tardía. Allard Pierson Museum.

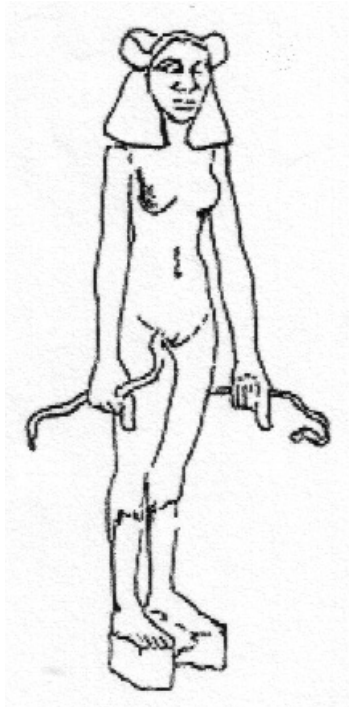

1. Estatua femenina con máscara. Tumba de Tebas (Ramesseum). Dinastía XII.

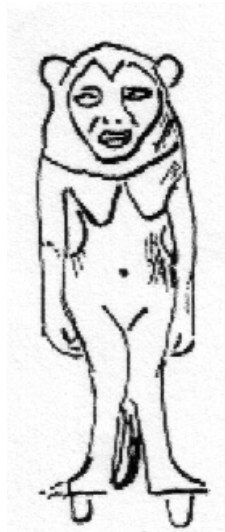

2. Estatua femenina con máscara. Casa en Kahun. Dinastía XII.
Actualmente no se conoce su localización.

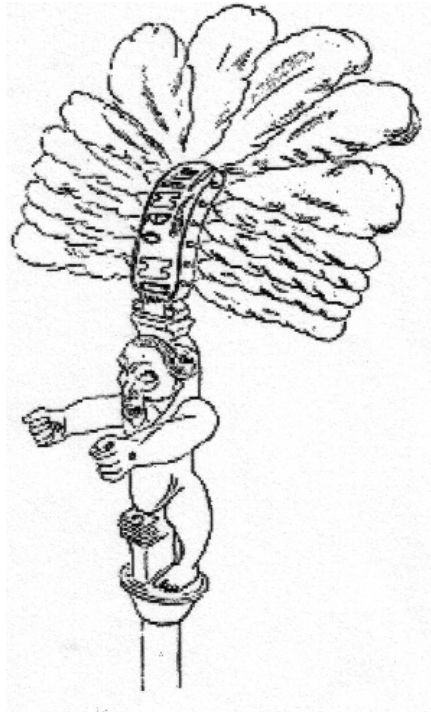

1. Figura de Bes con cartucho de Taklot II. Sarcófago de Saqqara. Dinastía XXII. Museo Egipcio de El Cairo n. 86161.



2. Bes cubierto de ojos. Época Tardía. Dibujo tomado del diccionario de Lanzone.



1. Ostracon. Deir el-Medina. Reino Nuevo. Museo de Berlín.

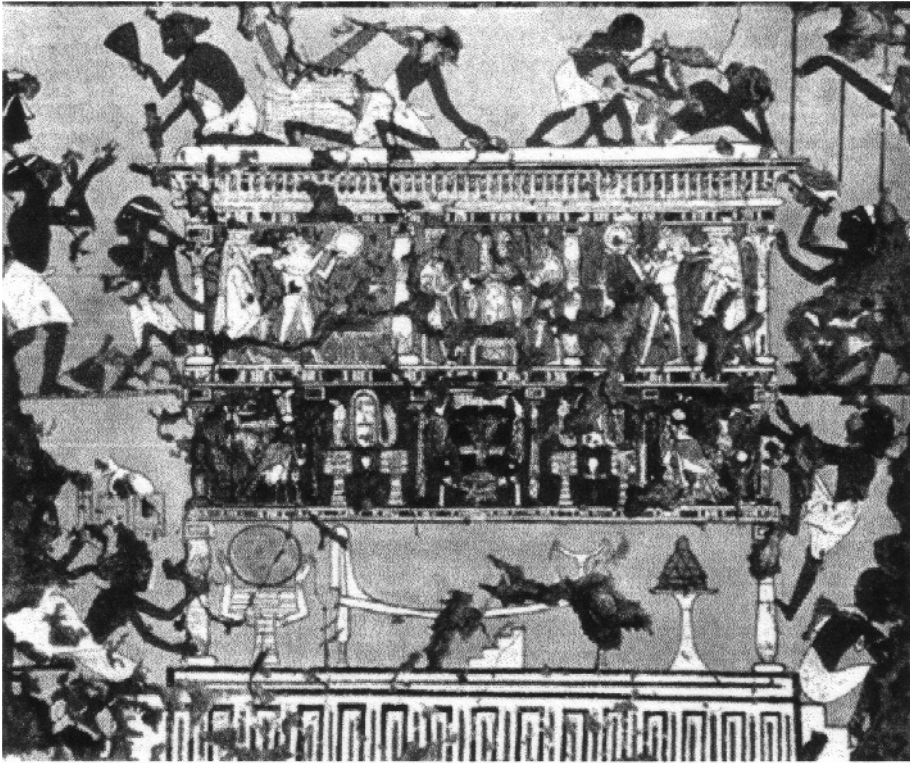

1. Catafalco de la tumba de Ipy. Deir el-Medina T. 217. Reino Nuevo.

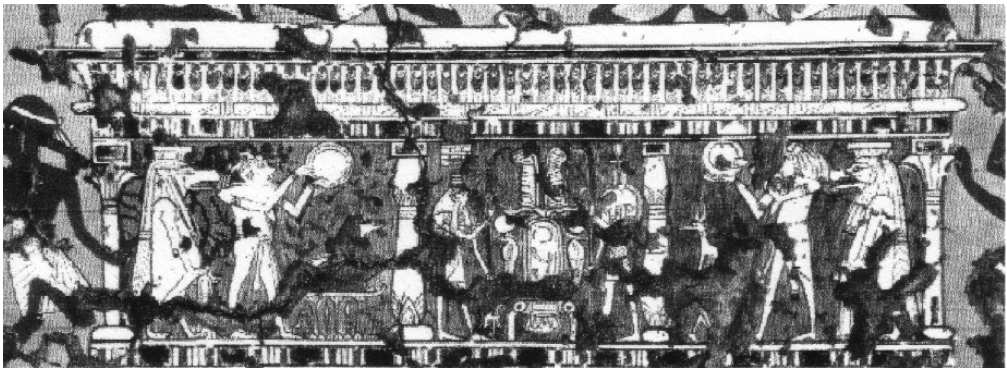

2. Detalle de la tumba con el dios Bes junto a la diosa Tweris.

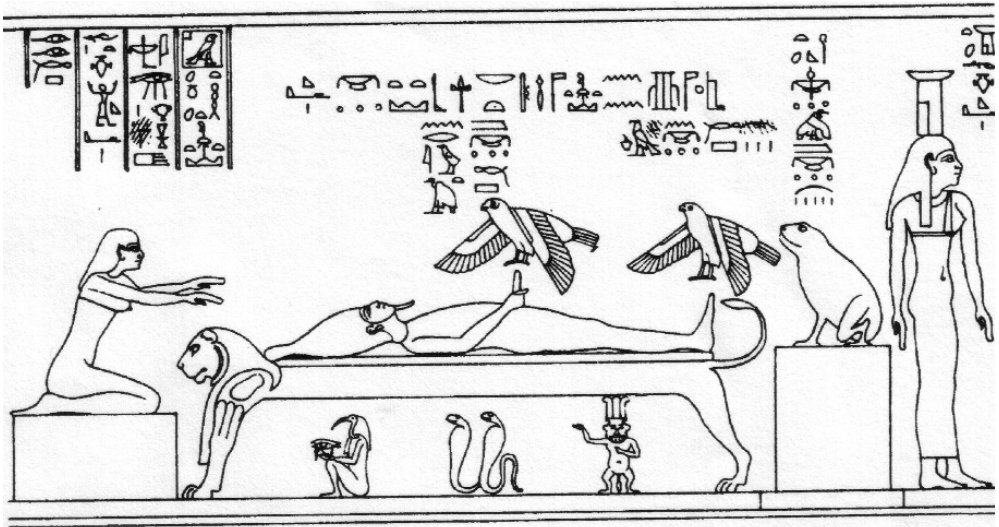

1. Escena de la capilla de Osiris. Dendera. Período Romano.

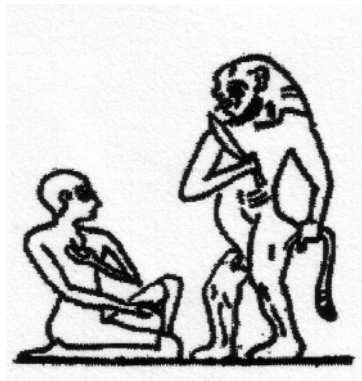

2. P. BM. 10477. Libro de los Muertos. Dinastía XVIII.